التقرير السنوي
2021

جمعية اكتفاء الأهلية

جميع الحقوق محفوظة لجمعية اكتفاء2017

المركز الوطني لتنمية القطاع الغير ربحي تصريح رقم 431

الفهرس

رؤية ورسالة.	٠٢
الأهداف الاستراتيجية.	٠٣
كلمة رئيس المجلس.	٠٤
أعضاء مجلس الإدارة.	٠٥
اللجان المنبثقة من مجلس الإدارة.	٠٧
الهيكل التنظيمي.	٠٨
تقرير الأعمال و الإنجازات للعام 2021م .	٠٩
اتفاقيات البحث الميداني	١٠
مشروع مؤسسة مجتمع جميل الأهلية	١٢
مبادرة (مستقبل أفضل)	١٤
ورشة عمل (إدارة التغيير نحو العودة للازدهار)	١٥
الشراكات و الاتفاقيات .	١٩
التطوع .	٢٠
التدريب و بناء القدرات .	٢١
قياس رضا أصحاب المصلحة	٢٢
الجمعية العمومية للعام المالي 2020م وانتخابات مجلس الإدارة للدورة الرابعة .	٢٣
التقرير المالي للعام 2021م	٣١
العملاء و الداعمين	٤١

رؤيتنا

أن تكـون اكتـــفاء المـــرجع لمعلـــومات العمـل الخيـــري والتنمـوي فـي المملكـــة العربيـــة السعودية

رسالتنا

جمـع ودراسـة المعلومـات الموثقـة لتحقيـق الاكتفـاء الذاتـي للأسـر المحتاجـة بالشـراكة الاستراتيجية مع قطاعات المجتمع وصولا لتنميه مستدامة في منطقة مكة المكرمة.

الأهـــــداف الاستـــراتيجية لجمعيةاكتفاء الأهليـــــة

- إيصـال عمـل خيـري منظــم وفعال يعتمد على مفهوم التنمية المستدامة .
- إنشاء قاعدة بيانات عن حالة الأســر الصحيــة , التعليميـة ,الاقتصادية , الاجتماعية .
- تحديد الاحتياجات بهدف وضع خطط وبرامج للاكتفاء الذاتي للفرد والأسرة والمجتمع .
- وضــع خطـــة التعــاون مــع مـختلف القطاعات الحكومية والأهلية ذات العلاقة باعتماد مبدأ المشاركة المجتمعية .
- التركيـز علـــى فئة الشبـــاب للنهوض بمسؤولياتهم نحـــو أنفسهم , أسـرهم والمشاركة في التنمية المجتمعية .

كلمة رئيس مجلس الإدارة

الحمد لله والصلاة والسلام على أشرف الأنبياء والمرسلين سيدنا محمد وعلى آله وصحبه أجمعين . يسعدني نيابة عن أعضاء مجلس الإدارة و منسوبي الجمعية أن أضع بين أيديكم التقرير السنوي لجمعية اكتفاء الأهلية والتقرير المالي للعام 2021م .

كل الشكر و التقدير و الامتنان لمقام وزارة الموارد البشرية و التنمية الاجتماعية على دعمها و مساندتها للجمعية و لكل من ساهم في دعم مسيرة اكتفاء التنموية من الشركاء و الداعمين و أعضاء الجمعية العمومية و الذين لم يبخلوا بالوقت أو الجهد في سبيل دعم أعمال الجمعية و تطويرها ، و لكم منا الوعد بمزيد من الإنجازات و التميز في تقديم الخدمات لأبناء مجتمعنا الغالي

و الله الموفق و الهادي إلى سواء السبيل

رئيس مجلس الإدارة

فريدة محمد علي فارسي

أعضاء مجلس الإدارة للدورة الثالثة و المنتهية في العام 2021م

أ /فريدة محمد علي فارسي
رئيس مجلس الإدارة

مهندس / وليد أحمد باحمدان
نائب رئيس مجلس الإدارة
رئيس اللجنة التنفيذية

دكتور/ أسامة حسين الجفري
عضو مجلس إدارة
رئيس اللجنة الاستشارية

أستاذه/ سارة عبد الله بغدادي
عضو مجلس إدارة
المشرف المالي

دكتور/ أحمد حسين العطاس
عضو مجلس الإدارة
رئيس لجنة الاستثمار والأوقاف

أستاذة/ نشوى عبد الهادي طاهر
عضو مجلس الإدارة
رئيس لجنة الحوكمة و المراقبة

أستاذه/ إلهام علي قشلان
عضو مجلس الإدارة

اللجان المنبثقة من مجلس الإدارة

اللجنة الاستشارية يناير 2021 – يوليو 2021م	اللجنة التنفيذية يوليو 2021-يناير 2022م	لجنة الاستثمار والأوقاف	لجنة الحوكمة و المراقبة
د. أسامة حسين الجفري رئيس اللجنة	م .وليد أحمد باحمدان رئيس اللجنة	د . أحمد حسين العطاس رئيس اللجنة	أ . نشوى عبد الهادي طاهر رئيس اللجنة
د. محمود محمد زين العايش	أ. سارة عبد الله بغدادي	م . وليد أحمد باحمدان	مستشار سمير أحمد باعامر
د. هاني عبد الله الغامدي	أ. رجاء عبد الرحمن مؤمنة المدير التنفيذي	أ. نشوى عبد الهادي طاهر	د . محمد آل عبد الرحيم
أ. عبد الستار ابراهيم أبو العلا		أ . سارة عبد الله بغدادي	م . محمود محمد تركستاني
أ. ياسر عمار بن محفوظ			

الهيكل التنظيمي لجمعية اكتفاء الأهلية للعام 2021م

تقرير الأعمال والإنجازات للعام 2021م

اكتفاء

اتفاقيات البحث الميداني

انطلاقا من المسؤولية الاجتماعية المشتركة في التعامل مع قضايا المجتمع وفق تنسيق العمل و تكاتف الجهود ، و تأكيدا على أهمية التكامل و التنسيق بين الجهات ذات الاهتمامات المشتركة ، فقد تم توقيع عدة شراكات مع جهات خيرية ومؤسسات مانحة ،بهدف خدمة المجتمع و تحسين الأوضاع المعيشية للأسر و وضع البرامج و الخطط التنموية لتمكينهم و إشراكهم في التنمية المجتمعية من خلال مبادرات نوعية متخصصة .

المجموع
٣٦٧ أسرة

مؤسسة عبدالقادر البكري الخيرية

BAKRI
INTERNATIONAL
ENERGY CO. LTD.

تم البدء بهذه الاتفاقية بتاريخ
٢٠١١/ ١٢/ ٢٥

مجال دعم الأسر

الجانب الصحي
توزيع المساعدات المالية

عدد الحالات التي تم دراستها خلال عام٢٠٢١
٣٣٣ أسرة

الجمعية السعودية لإضطراب فررط الحركة وتشتت الإنتباه

إشراق
الجمعية السعودية لاضطراب فرط الحركة وتشتت الانتباه
SAUDI ADHD SOCIETY

تم البدء بهذه الاتفاقية بتاريخ
٢٠٢٢/ ١/ ١٩

مجال دعم الأسر

الجانب الصحي لذوي اضطراب فرط الحركة وتشتت الانتباه

عدد الحالات التي تم دراستها خلال عام٢٠٢١
١٧ أسرة

مؤسسة حياة الخيرية

مؤسسة حياة الخيرية
Hayat Charitable Foundation

تم البدء بهذه الاتفاقية بتاريخ
٢٠١٩/ ٩/ ٣٠

مجال دعم الأسر

سداد الإيجار
سداد المقابل المالي

عدد الحالات التي تم دراستها خلال عام٢٠٢١
٩ أسرة

الحالات الطارئة

مجال دعم الأسر

دعم بمتأخرات ايجار وفواتير كهرباء بقيمة (14.100 ريال)

عدد الحالات التي تم دراستها خلال عام٢٠٢١
٨ أسرة

اكتفاء

اكتفاء و مؤسسة مجتمع جميل الأهلية

التعاون بين الطرفين في مجال البحوث الاجتماعية و الدراسات الميدانية التحليلية للأسر القاطنة في مبرات عبد اللطيف جميل في كل من مكة المكرمة و جدة ، لتحديد المشكلات (المادية ، المعنوية ، التعليمية ،النفسية ، السكنية و الصحية) للأسر و كتابة التوصيات حيال أحقيتهم في السكن و توصيات حيال التدريب و التأهيل المناسب لهم .

جـــدة

- مبرات الكندرة (1،2،3،4)
- مبرة المكرونة
- 157 أسرة
- 22 أسرة

مكة المكرمة

- مبرات النزهة 1،2،3،4
- 37 أسرة

التقرير النهائي للمشروع

مشروع مبرات مجتمع جميل

إصدار جمعية اكتفاء الأهلية
٢٠٢١م

اكتفاء

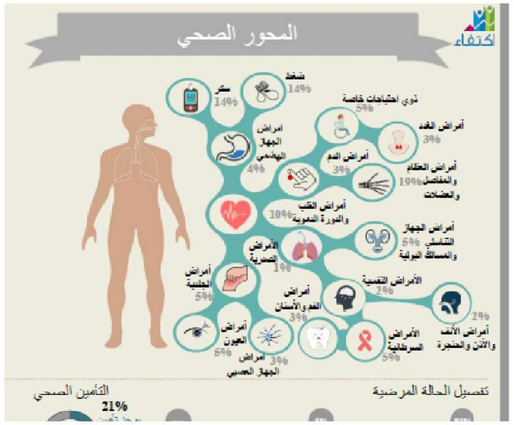

المصاريف	أعلى قيمة	المتوسط	أقل قيمة
صيانة السكن	٠٠،٠٠	٠٠،٠٠	٠٠،٠٠
الغذاء: مقترنات الوقاية والطعمة	١٥٠٠،٠٠	٦٦١،٧٦	٣٠٠،٠٠
الكساء: ملابس وأحذية	٢٠٠٠،٠٠	٦٠٠،٠٠	١٠٠،٠٠
مدارس: مستلزمات التعليم والدروس الخصوصية	٢٠،٠٠	٢٠،٠٠	٢٠،٠٠
المواصلات: بما في ذلك البنزين والصيانة	١٠٠٠،٠٠	٣٥٤،٣٥	٥٠،٠٠
خدمات عامة: كهرباء ماء، غاز، صرف صحي	٣٠٠٠،٠٠	٥٨٩،٨١	٢٠،٠٠
أجور: خادم، سائق	١٣٠٠،٠٠	٨٥٠،٠٠	٣٥٠،٠٠
صحة وعلاج	٢٠٠٠،٠٠	٥٩٥،٦٣	١٠٠،٠٠
تليفون، انترنت، فضائيات	٥٠٠،٠٠	٢٣٤،٦٣	١٠٠،٠٠

مجتمع جميل

اكتفاء

مشروع مبرات مجتمع جميل
مبرات مكة المكرمة
٢٠٢٢م

اكتفاء

برنامج (مستقبل أفضل)

مبادرة تطوعية استهدفت المنقطعات عن التعليم العام من قاعدة بيانات اكتفاء ، بهدف تحفيزهم للعودة لمقاعد التعليم للعام الدراسي الجديد و الارتقاء بتعليمهم ليصبحن فاعلات منتجات قادرات على تلبية احتياجاتهم .

22
مستفيدة

وزارة التعليم
Ministry of Education

شركة عالم الوسام التجارية

الربيع صحة للجميع

مركز المنسوجات

رفع وعي المستفيدات

لقاء توعوي بأهمية التعليم تضمن نقل تجربة مستفيدة عادت لمقاعد التعليم بعد تحديها للظروف التي تسببت في انقطاعها لمدة 10 أعوام

توجيه و متابعة

تيسير إجراءات إعادة التسجيل في المدارس باختلاف المراحل الدراسية بالتعاون مع إدارة التعليم المستمر بمحافظة جدة

الأثر .....

10 عودة لمقاعد الدراسة
8 تسجيل في دورات تدريبية متخصصة
4 توجيه لجمعيات متخصصة لتلمس احتياجاتهم

اكتفاء

عيادات الأداء
لإستشارات الإدارة العليا

ورشة عمل
(إدارة التغيير نحو العودة للازدهار)

الهدف

وضع خطة استراتيجية لأربعة أعوام قادمة ينبثق منها الخطة التشغيلية و التنفيذية للأقسام للعام 2022م ، و بإشراف من لجنة الحوكمة و المراقبة بالجمعية برئاسة عضو مجلس الإدارة الأستاذة نشوى عبد الهادي طاهر و عضوية كل من المستشار سمير باعامر و الدكتور محمد آل عبد الرحيم .

مشاركة أعضاء الجمعية العمومية و المستشارين وأصحاب الخبرة

اكتفاء

01

أهـم التحديـات ذات التأثيـر المباشـر علـى الأسـواق المحليـة والتـي تواجـه القطاع الغير ربحي .

02

أهـم المؤشـرات لقيـاس فاعليـة الأداء المؤسسـي للجمعيـة والتـي يجـب ان يلتـزم بهـا مجلـس الإدارة والإدارة التنفيذية بها .

03

أهـم المـؤشرات التـي يتـوجب رصـدها فـي البيئـة الخارجيـة لتسـاعد أصحـاب القـرار في الجمعيـة لمـواكبة المتغيـرات الخارجية المتسارعة.

04

الشـرائح الأكثـر احتياجـاً للخدمات الاجتماعية .

اكتفاء

ورشة عمل (إدارة التغيير نحو العودة للازدهار)

ورشة عمل (إدارة التغيير نحو العودة للازدهار)

الشراكات والاتفاقيات

معهد ستار السياحي
STTAR Tourism Institution

تأهيل و تدريب المستفيدين في مجال القطاع السياحي و ربطهم بجهات التوظيف المختلفة .

SAUDI PLATFORM
المنصة السعودية

نشر الفعاليات والندوات والبرامج التدريبية المجانية و تحقيق أقصى استفادة للمستفيدين و فريق عمل الجمعية .

مجتمع جميل السعودية

البحث الاجتماعي الميداني لمبرات عبد اللطيف جميل في كل من مدينة مكة المكرمة و جدة و التحقق من الخدمات المقدمة لسكان المبرات .

جمعية البر جدة
Albir Society Jeddah

بهدف التعاون بين الطرفين و تبادل الخبرات في مجال المتطوعين و الفرق التطوعية .

اكتفاء

التطـــوع

العائد الاقتصادي 176.912 ريال

43	2001
فرصة	ساعة

متطوع 116

12	95
ذكور	آناث

مستوى التطوع

36	16	25
تطوع عام	تطوع احترافي	تطوع مهاري

التدريب وبناء القدرات

تم استفـادة **20** موظفة من دورات تدريبية متخصصه في المجالات التالية

200
ساعة تدريبية

البـــرنامج / الـــدورة التدريبيـــة / ورشـــة عمـــل	
الاتصال المؤسسي في المنظمات الغير ربحية	تقنيـــة الإدارة الحـــديثـــة
المتابعة و التقييم لقياس أثر المشاريع التنموية	إدارة المشـــاريع التنمـــوية
في المنظمات الغير ربحية	دورة إعداد التقارير الإحصائية
تنمية الموارد المالية في المنظمات الغير ربحية	
دورة المدير التنفيذي في المنظمات الغير ربحية	
الاستثمار الاجتماعي في المنظمات الغير ربحية	
ورشة عمل أخصائي الحوكمة	
ورشة عمل الباحث الاجتماعي	

قياس رضا أصحاب المصلحة

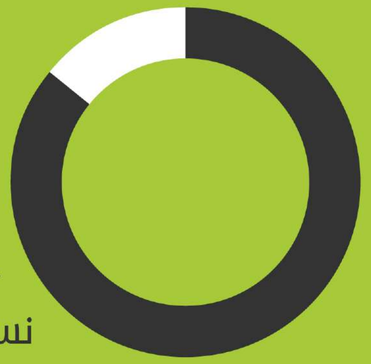

%86

نسبة رضا ذوي المصلحة

%60

المدعوين في ورشة إدارة التغيير للعودة ونحو الإزدهار

%98

المتطوعين

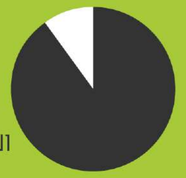

%90

المستفيدات

مبادرة مستقبل أفضل

%67

أعضاء الحمعية العمومية

اكتفاء

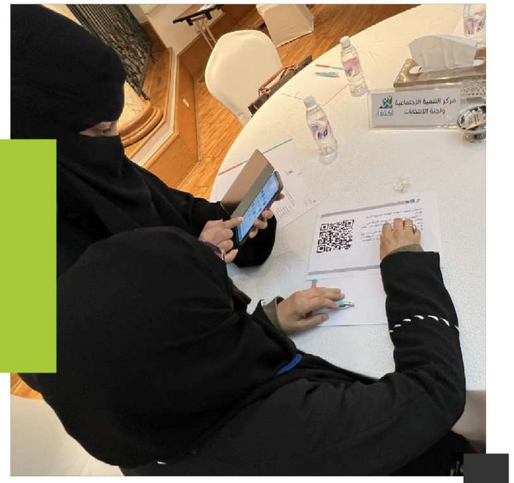

الجمعية العمومية للعام المالي 2020م

انتخابات مجلس الإدارة للدورة الرابعة 2022-2025م

أعضاء الجمعية العمومية المرشحين لعضوية مجلس الإدارة للدورة الرابعة

الدكتور أسامة حسين الجفري .

الدكتورة إيمان عبد الرحيم ميمني .

الأستاذة سارة عبد الله بغدادي .

المهندس خالد عبد الغني سليماني .

المهندس خالد أسعد جمجوم .

الأستاذة رجاء عبد الرحمن مؤمنة .

الأستاذ عبد الستار إبراهيم أبو العلا .

المهندس عصام عبد اللطيف أبو العلا .

الدكتورة فدوى مزاحم آل غالب .

الدكتور محمود محمد زين العايش .

الأستاذة نشوى عبد الهادي طاهر.

الدكتور هاني عبد الله الغامدي .

المهندس وليد أحمد باحمدان .

الجمعية العمومية للعام المالي 2020م

نتائج انتخابات مجلس الإدارة للدورة الرابعة 2022-2025م

الدكتور محمود محمد زين العايش

رئيس مجلس الإدارة

م / وليـد احمـد باحمـدان

نائب الرئيس

أ/ نشوى عبد الهادي طاهر

عضو مجلس الإدارة

أ/ عبد الستار إبراهيم أبو العلا

عضو مجلس الإدارة

أ / سارة عبد الله بغدادي

عضو مجلس الإدارة

د/ أسـامة حسيـن الجفـري

عضو مجلس الإدارة

م/ خالد عبد الغني سليمـاني

المشرف المالي

اكتفاء

مجلس إدارة جمعية اكتفاء الأهلية
(الدورة الرابعة)

الدكتور محمود محمد زين العايش
رئيس مجلس الإدارة

دكتور/ أسامة حسين الجفري
رئيس لجنة التخطيط والتطوير

مهندس /عصام عبد اللطيف المجلد
عضو مجلس الإدارة

مهندس/ خالد عبد الغني سليماني
رئيس لجنة تنمية الموارد المالية والاستثمارية

مهندس /وليد احمد باحمدان
نائب الرئيس

أستاذ /عبد الستار إبراهيم أبو العلا
المشرف المالي

أستاذة/ نشوى عبد الهادي طاهر
عضو مجلس الإدارة

الجمعية العمومية
للعام المالي 2020م

تكريم

سعادة الأستاذة

فريدة محمد علي فارسي

نظير مجهوداتها خلال عضويتها بمجلس الإدارة لدورتين متتاليتين , و رئاستها لمجلس الإدارة خلال الدورة الثالثة.

تكريم

سعادة الأستاذة

إلهام علي قشلان

نظير مجهوداتها كأحد مؤسسي الجمعية وعضو مجلس إدارة و مشرف مالي على مدى دورات متتالية .

الجمعية العمومية للعام المالي 2020م

أقرت الجمعية العمومية في اجتماعها للعام المالي 2020م ما يلي :

01 اعتماد التقرير السنوي لأعمال الجمعية للعام المالي 2020م .

02 اعتماد القوائم المالية و تقرير المراجع المستقل عن الفترة المنتهية في 31/12/2020م .

03 الموافقة على إبراء ذمة إعضاء مجلس الإدارة للدورة الثالثة .

04 اعتماد الموازنة التقديرية لعام 2021م بالأغلبية.

05 الموافقة على إعادة تصنيف المبالغ المقيدة في قائمة المركز المالي وفق المعايير المحاسبية و مستندات التبرع .

06 تفويض أعضاء مجلس الإدارة بالموافقة على قرارات لجنة الاستثمار .

اكتفاء

اكتفاء
اجتماع
الجمعية العمومية
العام المالي 2020 م
انتخابات مجلس الإدارة
(الدورة الرابعة)
الثلاثاء

اكتفاء
اجتماع
الجمعية العمومية

أعضاء الجمعية العمومية لجمعية اكتفاء الأهلية

- باسلة احمد ناصر الحمود
- جواهر حسن عبدالله قرشي
- إلهام علي صالح القشلان
- رجاء محمد عوض بن لادن
- هديل عصام محمد علي خوقير
- سحر احمد ابو بكر با عشن
- سمية احمد ابو بكر باعشن
- عفاف محمد حسين العمودي
- فريدة محمد علي محمد حسن فارسي
- مها عبدالله محمد علي الدباغ
- جميلة محمد علي محمد حسن فارسي
- خيرية عبدالله اسماعيل كاظم
- سعاد عبود ابوبكر بن عفيف
- نورة فرج سعيد المساعد
- هنية صالح عبد الله بن لادن
- احمد محمد عوض بن لادن
- اسامة حسين عقيل الجفري
- انعام هاني شفيق الامام
- عصام يحيى عمر الفيلالي
- عبير فتحي احمد الخولي
- فوزيه سالم عمر باشطح
- فهد حمد عبد العزيز الدعيلج
- نشوى عبد الهادي حسن طاهر
- وليد أحمد سعيد باحمدان
- ريم فؤاد محمد بخيت
- لينة عبد الرؤوف محمد أبو زنادة
- سعاد غالب أحمد سعيد
- أحمد حسين علي العطاس
- ماجدة كمال الدين حسين علي
- سارة عبد الله عبد المجيد بغدادي
- نجاة عبد الله محمد مليباري
- فهد مرعي علي القحطاني
- هيفاء عبد الله يحيى الجفري
- رجاء عبد الرحمن محمد مؤمنة
- محمد عدنان محمد صالح بن حمد
- نبيل عبد الإله محمد سعيد نصيف
- يارا علي محمد نصيف
- حسن علي محمد نصيف
- خالد أسعد حسن جمجوم
- فدوى مزاحم محمد رابح آل غالب
- محمد عادل عبد الله عقيل
- خالد عبد الغني حمزة سليماني
- زهية محمد علي محمد فارسي
- شذى منصور حمزة سليماني
- شادي منصور حمزة سليماني
- إيمان عبد الرحيم محمد قاسم ميمني
- هاني عبدالله احمد الغامدي
- عصام عبد اللطيف عبد الباري المجلد
- عبد الستارابراهيم محمد أبوالعلا
- ياسر عمار سالم بن محفوظ

اكتفاء

تشرفنا بانضمامهم للجمعية العمومية في العام 2021

- سمير محمد أحمد باعامر
- محمد عبد الله سعيد آل عبد الرحيم
- لمياء محمد حفظي
- سميرة محمد نيازي محمد مراد
- ناصر عبد الله عبد العزيز الميمان
- أيمن صالح فاضل
- هبة سعود عون الله عون الله
- عمر محمود محمد آل معينا
- محمود محمد أحمد آل معينا
- سلمى خالد عبد الهادي طاهر
- خالد أحمد أبو بكر باعشن
- فاتن إبراهيم هاشم شطا
- قثم خالد أسعد جمجوم
- محمد محمود عبد الرحيم عطار
- محمد عبد الله عبد الخالق العامري
- أريج حسن فيدة
- أنس صالح صيرفي

التقرير المالي

جمعية إكتفاء الأهلية

مسجلة بوزارة الموارد البشرية والتنمية الاجتماعية برقم (٤٣١)

منطقة مكة المكرمة - المملكة العربية السعودية

القوائم المالية كما في ٣١ ديسمبر ٢٠٢١ م

الاسم	التوقيع
رئيس مجلس الإدارة د.محمود محمد زين العايش	
المشرف المالي أ.عبد الستار إبراهيم ابوالعلا	
مدير الشؤون المالية والمحاسبية أ.نسرين أحمد جمال	

إكتفاء
جمعية إكتفاء الأهلية
وزارة الموارد البشرية والتنمية الإجتماعية
ترخيص رقم (٤٣١)

جمعية إكتفاء الأهلية

مسجلة بوزارة الموارد البشرية والتنمية الاجتماعية برقم (٤٣١)

منطقة مكة المكرمة - المملكة العربية السعودية

المحتويات

تقرير المراجع المستقل	١-٢
قائمة المركز المالي	٣
قـائمة الأنشطة	٤
قائمة التدفقات النقدية	٥
الإيضاحات المتممة للقوائم المالية	٦ - ١٤

اكتفاء

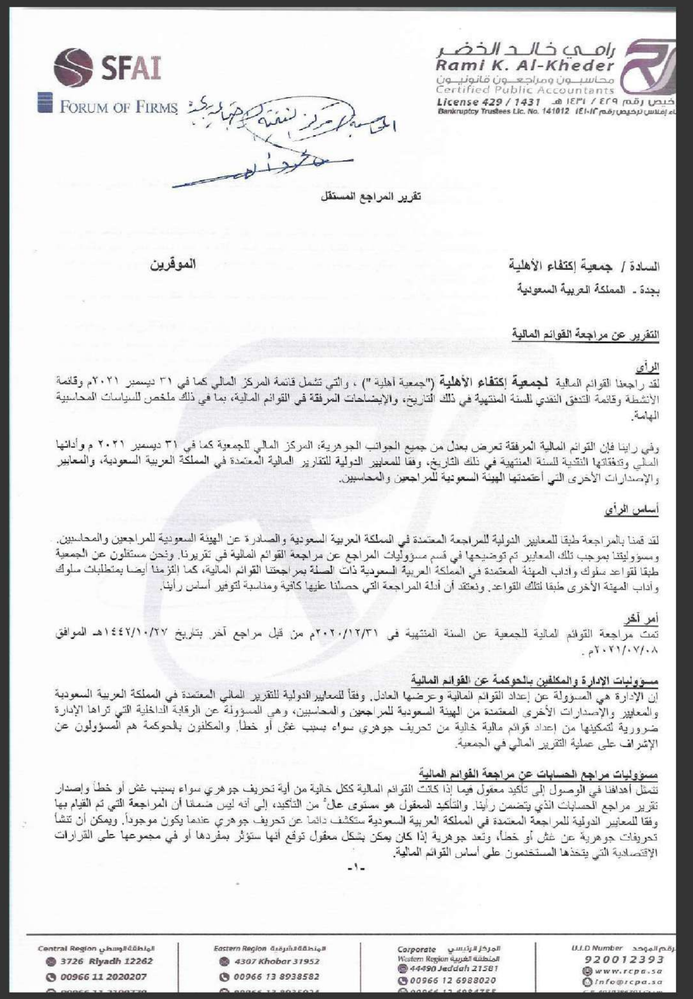

SFAI
FORUM OF FIRMS

راميي خالد الخضر
Rami K. Al-Kheder
محاسبون ومراجعون قانونيون
Certified Public Accountants
License 429 / 1431 هـ
Bankruptcy Trustees Lic. No. 141012

تقرير المراجع المستقل

السادة / جمعية إكتفاء الأهلية
بجدة - المملكة العربية السعودية

الموقرين

التقرير عن مراجعة القوائم المالية

الرأي

لقد راجعنا القوائم المالية **لجمعية إكتفاء الأهلية** ("جمعية أهلية") ، والتي تشمل قائمة المركز المالي كما في ٣١ ديسمبر ٢٠٢١م وقائمة الأنشطة وقائمة التدفق النقدي للسنة المنتهية في ذلك التاريخ، والإيضاحات المرفقة في القوائم المالية، بما في ذلك ملخص للسياسات المحاسبية الهامة.

وفي رأينا فإن القوائم المالية المرفقة تعرض بعدل من جميع الجوانب الجوهرية، المركز المالي للجمعية كما في ٣١ ديسمبر ٢٠٢١ م وأدائها المالي وتدفقاتها النقدية للسنة المنتهية في ذلك التاريخ، وفقا للمعايير الدولية للتقارير المالية المعتمدة في المملكة العربية السعودية، والمعايير والإصدارات الأخرى التي أعتمدتها الهيئة السعودية للمراجعين والمحاسبين.

أساس الرأي

لقد قمنا بالمراجعة طبقا للمعايير الدولية للمراجعة المعتمدة في المملكة العربية السعودية والصادرة عن الهيئة السعودية للمراجعين والمحاسبين. ومسؤوليتنا بموجب تلك المعايير تم توضيحها في قسم مسؤوليات المراجع عن مراجعة القوائم المالية في تقريرنا. ونحن مستقلون عن الجمعية طبقا لقواعد سلوك وآداب المهنة المعتمدة في المملكة العربية السعودية ذات الصلة بمراجعتنا القوائم المالية، كما التزمنا أيضا بمتطلبات سلوك وآداب المهنة الأخرى طبقا لتلك القواعد. ونعتقد أن أدلة المراجعة التي حصلنا عليها كافية ومناسبة لتوفير أساس رأينا.

أمر آخر

تمت مراجعة القوائم المالية للجمعية عن السنة المنتهية في ٢٠٢٠/١٢/٣١م من قبل مراجع آخر بتاريخ ١٤٤٢/١٠/٢٧هـ الموافق ٢٠٢١/٠٧/٠٨م.

مسؤوليات الإدارة والمكلفين بالحوكمة عن القوائم المالية

إن الإدارة هي المسؤولة عن إعداد القوائم المالية وعرضها العادل، وفقاً للمعايير الدولية للتقرير المالي المعتمدة في المملكة العربية السعودية والمعايير والإصدارات الأخرى المعتمدة من الهيئة السعودية للمراجعين والمحاسبين، وهي المسؤولة عن الرقابة الداخلية التي تراها الإدارة ضرورية لتمكينها من إعداد قوائم مالية خالية من تحريف جوهري سواء بسبب غش أو خطأ. والمكلفون بالحوكمة هم المسؤولون عن الإشراف على عملية التقرير المالي في الجمعية.

مسؤوليات مراجع الحسابات عن مراجعة القوائم المالية

تتمثل أهدافنا في الوصول إلى تأكيد معقول فيما إذا كانت القوائم المالية ككل خالية من أية تحريف جوهري سواء بسبب غش أو خطأ وإصدار تقرير مراجع الحسابات الذي يتضمن رأينا. والتأكيد المعقول هو مستوى عالٍ من التأكيد، إلى أنه ليس ضماناً أن المراجعة التي تم القيام بها وفقا للمعايير الدولية للمراجعة المعتمدة في المملكة العربية السعودية ستكشف دائما عن تحريف جوهري عندما يكون موجوداً. ويمكن أن تنشأ تحريفات جوهرية عن غش أو خطأ، وتعد جوهرية إذا كان يمكن بشكل معقول توقع أنها ستؤثر بمفردها أو في مجموعها على القرارات الإقتصادية التي يتخذها المستخدمون على أساس القوائم المالية.

Central Region المنطقة الوسطى
3726 Riyadh 12262
00966 11 2020207
00966 11 2190770

Eastern Region المنطقة الشرقية
4307 Khobar 31952
00966 13 8938582
00966 13 8935024

Corporate المركز الرئيسي
Western Region المنطقة الغربية
44490 Jeddah 21581
00966 12 6988020
00966 12 6984755

U.I.D Number الرقم الموحد
920012393
www.rcpa.sa
info@rcpa.sa
C.R. 4030286301 س.ت

SFAI
FORUM OF FIRMS

راميي خالد الخضر
Rami K. Al-Kheder
محاسبون ومراجعون قانونيون
Certified Public Accountants
License 429 / 1431 هـ
Bankruptcy Trustees Lic. No. 141012

وكجزء من عملية المراجعة وفقاً للمعايير الدولية للمراجعة المعتمدة في المملكة العربية السعودية، فإننا نقوم بممارسة الحكم المهني والمحافظة على تطبيق مبدأ الشك المهني خلال المراجعة. بالإضافة إلى:

- تحديد وتقويم مخاطر وجود تحريفات جوهرية في القوائم المالية، سواء كانت بسبب غش أو خطأ، وكذلك تصميم وتنفيذ إجراءات المراجعة لمواجهة تلك المخاطر، والحصول على أدلة مراجعة كافية ومناسبة لتوفير أساس لإبداء رأينا. ويعد خطر عدم إكتشاف أية مخاطر جوهرية ناتجة عن غش أعلى من الخطر الناتج عن خطأ، حيث أن الغش قد ينطوي على تواطؤ، تزوير، حذف متعمد، إفادات مضللة أو تجاوز لإجراءات الرقابة الداخلية.
- الحصول على فهم للرقابة الداخلية ذات الصلة للمراجعة، من أجل تصميم إجراءات مراجعة مناسبة للظروف، وليس بغرض إبداء رأي عن فعالية الرقابة الداخلية للجمعية.
- تقويم مدى ملائمة السياسات المحاسبية المتبعة، ومدى معقولية التقديرات المحاسبية والإفصاحات ذات العلاقة التي قامت بها الإدارة.
- إستنتاج حول مدى ملائمة تطبيق الإدارة لمبدأ الإستمرارية في المحاسبة، وإستناداً إلى أدلة المراجعة التي تم الحصول عليها فيما إذا كان هناك عدم تأكيد جوهري يتعلق بأحداث أو ظروف قد تثير شكاً كبيراً حول مقدرة الجمعية على الإستمرارية وفقاً لمبدأ الإستمرارية. وإذا ما خلصنا إلى وجود عدم تأكد جوهري، فانه يتعين علينا لفت الإنتباه في تقريرنا إلى الإفصاحات ذات العلاقة الواردة في القوائم المالية، وإذا كانت تلك الإفصاحات غير كافية، فيتعين علينا تعديل رأينا. إن إستنتاجاتنا تستند إلى أدلة المراجعة التي تم الحصول عليها حتى تاريخ إصدار تقريرنا. ومع ذلك، فقد من الممكن أن تسبب أحداث أو ظروف مستقبلية في توقف الجمعية عن البقاء كمنشأة مستمرة.
- تقويم العرض وهيكل ومحتوى القوائم المالية، بما في ذلك الإفصاحات، وفيما إذا كانت القوائم المالية تظهر المعاملات والأحداث الرئيسية بطريقة تحقق العرض العادل.

مكتب رامي الخضر – محاسبون ومراجعون قانونيون

في ٠٦ محرم ١٤٤٤هـ الموافق ٠٤ أغسطس ٢٠٢٢م
جدة – المملكة العربية السعودية

رامي خالد الخضر
ترخيص رقم (٤٢٩)

راميي خالد الخضر
Rami K. Al-Kheder
ترخيص رقم ٤٢٩ / ١٤٣١ هـ
License 429 / 1431
س.ت 4030286301

Central Region المنطقة الوسطى
3726 Riyadh 12262
00966 11 2020207
00966 11 2190770

Eastern Region المنطقة الشرقية
4307 Khobar 31952
00966 13 8938582
00966 13 8935024

Corporate المركز الرئيسي
Western Region المنطقة الغربية
44490 Jeddah 21581
00966 12 6988020
00966 12 6984755

U.I.D Number الرقم الموحد
920012393
www.rcpa.sa
info@rcpa.sa
C.R. 4030286301 س.ت

اكتفاء

جمعية إكتفاء الأهلية
مسجلة بوزارة الموارد البشرية والتنمية الاجتماعية برقم (٤٣١)
منطقة مكة المكرمة - المملكة العربية السعودية

قائمة المركز المالي

المبالغ بالريال السعودي

الأصـــــــــــون	إيضاح	٣١/ ١٢/ ٢٠٢١ م	٣١/ ١٢/ ٢٠٢٠ م
الأصـــــــــول المتـــداولـــة			
النقد لدى البنوك	(٣)	٨٧٠,٧١٣	٩١٩,٨٢١
ذمم مدينة - عملاء	(٤)	١٤,٦٠٠	١٨,٥٥٠
مصروفات مقدمة وأرصدة مدينة أخرى	(٥)	١٣٢,٨٢٣	٨٨,٧٧٧
إيـــــرادات مستـــحقـــة	(٦)	٣٦٢,٣٥٤	١,٢٦٢,٨٧٧
الـــمـــخـــــزون	(٧)	٢,١٩٠	٤,٣٥٠
إجمالي الأصول المتداولة		١,٣٨٢,٢٧٩	٢,٢٩٤,٣٧٥
الأصـــــــــول غير المتداولة			
إستثمارات مالية	(٨)	١١,٢٧٨,٨٣١	١٢,٢١٤,٧١٢
إستثمارات أراضي معدة للبيع	(٩)	٨٨٦,٢٩٦	٣,٢٦٦,٢٩٦
صافي الأصول الإستثمارية - بالتكلفة	(١٠)	١٧,٤٣٣,٤٥٨	١٧,٤٥٦,٢٨١
صافي الأصول غير الملموسة	(١١)	٤,٤٦٧	٩,٦٨٩
صـــــافي الأصـــــول الثابتـــة	(١٢)	١٣٥,٧٤٢	١٢٥,٧١١
إجمالي الأصول غير المتداولة		٢٩,٥٤٨,٧٩٤	٣٣,٠٧٢,٦٨٩
إجمـــــالي الأصـــــــول		٣٠,٩٣١,٠٧٣	٣٥,٣٦٧,٠٦٤
الالتزامات وصافي الأصـــــــول			
الالتزامات المتداولة			
مصروفات مستحقة وأرصدة دائنة أخرى	(١٣)	١٨٠,٤٧٣	٢٨٢,٨١٣
إجمـــــالي الالتـــزامـــات المتداولة		١٨٠,٤٧٣	٢٨٢,٨١٣
الالتزامات غير المتداولة			
مخصص مكافأة نهاية الخدمة	(١٤)	٤٠٤,٠٣٦	٦٨٤,٨٩٣
إجمالي الالتزامات غير المتداولة		٤٠٤,٠٣٦	٦٨٤,٨٩٣
صـــــافي الأصـــــــول			
صافي الأصول غير المقيدة		١٩,٩٧٧,٠٠٧	(٩٨٤,٧٥٥)
صـــافي الأصـــول المقيدة	(٢١)	٨,٥٧٦,٢٢٦	٨,٦٥٧,٩٠١
صافي أصول الأوقاف		-	٢٥,٠٠٠,٠٠٠
مكاسب غير محققة - صندوق الأهلي المتنوع للتجارة		١,٧٩٠,٣٣١	١,٧٢٦,٢١٢
إجمـــالي صـــافي الأصـــــول		٣٠,٣٤٦,٥٦٤	٣٤,٣٩٩,٣٥٨
إجمـــالي الالتزامات وصافي الأصول		٣٠,٩٣١,٠٧٣	٣٥,٣٦٧,٠٦٤

إن الإيضاحات المرفقة من رقم (١) الى رقم (٢١) جزء لايتجزأ من القوائم المالية

٣

جمعية إكتفاء الأهلية
مسجلة بوزارة الموارد البشرية والتنمية الاجتماعية برقم (٤٣١)
منطقة مكة المكرمة - المملكة العربية السعودية

قـــائمة الأنشطة

المبالغ بالريال السعودي

البيـــــــان	إيضاح	غير مقيدة	مقيـــــدة	أوقاف	إجمالي ٢٠٢١/١٢/٣١ م	إجمالي ٢٠٢٠/١٢/٣١ م
الإيرادات والمكاسب						
التبرعات النقدية العامة		٣,٤٤٤	-	-	٣,٤٤٤	٥٠,٤٢٧
تبرعات نقدية مقيدة	(١٥)	-	٨٠٠	-	٨٠٠	٥٧,٢٠٠
التبرعات العينية	(١٦)	٢٠٣,٥٤٧	-	-	٢٠٣,٥٤٧	٣٩٨,٩١١
اشتراكات الأعضاء		٥٠,٠٠٠	-	-	٥٠,٠٠٠	٤٣,٠٠٠
تبرعات الزكاة		-	١٣,١٠٠	-	١٣,١٠٠	١٤,٠٠٠
إعادات الزكاة	(١٧)	-	١٠,٨٢٢	-	١٠,٨٢٢	٧٤١,٩٩٩
دعم صندوق تنمية الموارد البشرية		-	-	-	-	١٤,٧٨٨
إيرادات الأنشطة	(١٨)	٦٥,٦٢٥	-	-	٦٥,٦٢٥	٦٠,٧٠٠
إيرادات إيجار عمارة جوهرة حراء وفيلا النعيم		٥٨٣,٣٣٩	-	-	٥٨٣,٣٣٩	٥٧٩,٥٢٩
عائد إستثمارات		٤٣,٥٠٣	-	-	٤٣,٥٠٣	٤٤,١٦٨
صافي الأصول المحررة من القيود						
إعادة التصنيف لتحقق قيد الاستخدام		١١٩,٩٧٤	(١١٩,٩٧٤)	-	-	-
إجمالي الإيرادات والمكاسب		١,٠٦٩,٤٣٢	(٩٥,٢٥٢)	-	٩٧٤,١٨٠	٢,٠٠٤,٧٢٢
المصروفات والخسائر						
مصروفات الزكاة		١٤,١٠٠	-	-	١٤,١٠٠	١٢٧,١٥٠
مصروفات الأنشطة	(١٩)	٩٩٤,٣٤٧	-	-	٩٩٤,٣٤٧	١,٠٤٨,٢٤١
مصروفات العقارات		٢١٠,٠٥٥	-	-	٢١٠,٠٥٥	١٦٨,٧٧٥
المصروفات العمومية والإدارية	(٢٠)	١,١٣٢,٤٩٨	-	-	١,١٣٢,٤٩٨	١,٣٠٨,٥٩٧
إهلاك الأصول الثابتة	(١٠)	٣٦,٠٣١	-	-	٣٦,٠٣١	٨١,٩٩٥
إهلاك الأصول الإستثمارية	(١١)	٢١٢,٨٢٣	-	-	٢١٢,٨٢٣	٢١٢,٨٢٣
إطفاء الأصول الغير ملموسة	(١٢)	٥,٢٢٢	-	-	٥,٢٢٢	٥,٧١٤
مصروف مخصص إستثمارات		٢,٣٨٠,٠٠٠	-	-	٢,٣٨٠,٠٠٠	٢,٣١٠,٠٠٠
إجمالي المصروفات والخسائر		٤,٩٨٥,٠٧٦	-	-	٤,٩٨٥,٠٧٦	٥,٢٦٣,٢٩٥
التغير في صافي الأصول من الأنشطة المستمرة		(٣,٩١٥,٦٤٤)	(٩٥,٢٥٢)	-	(٤,٠١٠,٨٩٦)	(٣,٢٥٨,٥٧٣)
البنود الاستثنائية						
أرباح (خسائر) رأسمالية		٣٩,٩٠٦	-	-	٣٩,٩٠٦	(٣٤٥)
جزاءات وغرامات		-	١٦,٥٧٧	-	١٦,٥٧٧	١١,١١٢
مخصص ديون معدومة		١٦٢,٥٠٠	-	-	١٦٢,٥٠٠	-
التغير في صافي الأصول من البنود الاستثنائية		(١٧٢,٥٩٤)	١٦,٥٧٧	-	(١٠٦,٠١٧)	١٠,٧٦٧
التغيـــر في صافي الأصول		(٤,٠٠٨,٢٣٨)	(٧٨,٦٧٥)	-	(٤,١١٦,٩١٣)	(٣,٢٤٧,٨٠٦)
تسويات سابقة		٢٥,٠٠٠,٠٠٠	-	(٢٥,٠٠٠,٠٠٠)	-	-
صافي الأصول في بداية السنة		(٩٨٤,٧٥٥)	٨,٦٥٧,٩٠١	٢٥,٠٠٠,٠٠٠	٣٢,٦٧٣,١٤٦	٣٥,٩٢٠,٩٥٢
صافي الأصول في نهاية السنة		١٩,٩٧٧,٠٠٧	٨,٥٧٩,٢٢٦	-	٢٨,٥٥٦,٢٣٣	٣٢,٦٧٣,١٤٦

إن الإيضاحات المرفقة من رقم (١) الى رقم (٢٢) جزء لايتجزأ من القوائم المالية

٤

جمعية إكتفاء الأهلية
مسجلة بوزارة الموارد البشرية والتنمية الاجتماعية برقم (٤٣١)
منطقة مكة المكرمة - المملكة العربية السعودية
قائمة التدفقات النقدية
المبالغ بالريال السعودي

	٢٠٢١/١٢/٣١ م	٢٠٢٠/١٢/٣١ م
التدفقات النقدية من الأنشطة التشغيلية		
التغير في صافي الأصول	(٤,١١٦,٩١٣)	(٣,٢٤٧,٨٠٦)
إهلاك الأصول الإستثمارية	٢١٢,٨٢٣	٢١٢,٨٢٣
إهـــلاك الأصول الثابتة	٣٦,٠٣١	٨١,٩٩٥
استنفاذ الأصول غير الملموسة	٥,٢٢٢	٥,٧١٤
(أرباح)خسائر رأسمالية	(٣٩,٩٠٦)	٣٤٥
المكون من مخصص مكافأة نهاية الخدمة	١٠٤,٤٤٨	١١٨,٥٩٤
المكون من مخصص الاستثمار	٢,٣٨٠,٠٠٠	٢,٣١٠,٠٠٠
التغيـــــر في صافي الأصـــول بعد التسويات	(١,٤١٨,٢٩٥)	(٥١٨,٣٣٥)
التغير في الأصول والخصوم التشغيلية		
ذمم مدينة - عملاء	٤,٣٥٠	١٢,٨٨٠
مصروفات مدفوعة مقدمة وأرصدة مدينة أخرى	(٤٤,٠٤٥)	(٤٣,٦٣٤)
المخزون	٢,١٦٠	٦٦٣
إيرادات مستحقة	٩٤٠,٥٢٣	(٨٠٦,١٩٧)
مصروفات مستحقة وأرصدة دائنة أخرى	(١٠٢,٣٤٠)	٦٢,٣٦١
المسدد من مخصص مكافأة نهاية الخدمة	(٢٨٥,٣٠٥)	(١٢,٢٨٥)
صافي التدفقات النقدية (المستخدم في) الأنشطة التشغيلية	(١,٠٠٢,٩٥٣)	(١,٣٠٤,٥٤٧)
التدفقات النقدية من الأنشطة الاستثمارية		
استبعادات استثمارية مالية	١,٠٠٠,٠٠٠	١,٠٠٠,٠٠٠
شـــــراء وإضافات أصـــول ثابـــتة	(٤٦,١٥٦)	(٦,٦٤١)
صافي التدفقات النقدية المتوفر من الأنشطة الاستثمارية	٩٥٣,٨٤٤	٩٩٣,٣٥٩
التغير في النقدية خلال السنة	(٤٩,١٠٨)	(٣١١,١٨٨)
رصيد النقدية وما في حكمها بداية السنة	٩١٩,٨٢١	١,٢٣١,٠٠٩
رصيد النقدية وما في حكمها نهاية السنة	٨٧٠,٧١٣	٩١٩,٨٢١
تعاملات غير نقدية هامة		
مكاسب غير محققة	٦٤,١١٩	٧١٩,٨٧٠

إن الإيضاحات المرفقة من رقم (١) الى رقم (٢١) جزء لايتجزأ من القوائم المالية

جمعية إكتفاء الأهلية
مسجلة بوزارة الموارد البشرية والتنمية الاجتماعية برقم (٤٣١)
منطقة مكة المكرمة - المملكة العربية السعودية
الايضاحات المتممة للقوائم المالية

(١) إيضاح : معلومات عن الجمعية :

(١/١) اسم الجمعية : جمعية إكتفاء الأهلية

(٢/١) المركز الرئيسي : جدة - منطقة مكة المكرمة - المملكة العربية السعودية

(٣/١) رقم التسجيل : مسجلة بوزارة الموارد البشرية والتنمية الاجتماعية برقم (٤٣١) بتاريخ ٢٢ / ٠٩ / ١٤٢٩ هـ

(٤/١) أهداف الجمعية :-

إيصال عمل خيري منظم وفعال يعتمد على مفهوم التنمية، وإنشاء قاعدة بيانات عن حالة الأسر الصحية والتعليمية والإقتصادية والإجتماعية وتحديد الإحتياجات بهدف وضع خطط وبرامج للإكتفاء الذاتي للفرد والأسرة والمجتمع، وكذلك وضع خطة للتعاون مع مختلف القطاعات الحكومية والاهلية ذات العلاقة باعتماد مبدأ المشاركة المجتمعية.

(٥/١) السنة المالية : تبدأ السنة المالية في ٢٠٢١/١/١ م وتنتهي في ٢٠٢١/١٢/٣١ م .

(٢) إيضاح : أسس العرض وأهم السياسات المحاسبية المتبعة :

أعدت القوائم المالية المرفقة معبراً عنها بالريال السعودي و طبقاً للمعايير المحاسبية المتعارف عليها للمنشآت الغير هادفة للربح في المملكة العربية السعودية والصادرة عن الهيئة السعودية للمحاسبين القانونيين ، وفيما يلي ملخص لأهم السياسات المحاسبية المتبعة من خلال الجمعية :-

تم اعادة تصنيف بعض أرقام المقارنة لفترة الماضية لتتماشى مع عرض أرقام السنة الحالية.

(١/٢) إستخدام التقديرات :

إن إعداد القوائم المالية وفقاً للمعايير المحاسبية للمنشآت الغير هادفة للربح والمتعارف عليها يتطلب استخدام التقديرات والافتراضات التي قد تؤثر على مبالغ الأصول والخصوم وإيضاحات الأصول والخصوم المحتملة في تاريخ القوائم المالية ، إضافة إلى الإيرادات والمصروفات المسجلة خلال تلك السنة وبالرغم من أن هذه التقديرات مبنية على أفضل المعلومات المتوفرة لدى الإدارة حول الأحداث والأنشطة إلا أن النتائج الفعلية قد تختلف عن هذه التقديرات .

جمعية إكتفاء الأهلية

مسجلة بوزارة الموارد البشرية والتنمية الاجتماعية برقم (٤٣١)

منطقة مكة المكرمة - المملكة العربية السعودية

الإيضاحات المتممة للقوائم المالية

(٢/٢) العرف المحاسبي :

تقوم الجمعية بتسجيل أصولها وخصومها طبقاً لمبدأ التكلفة الفعلية عند حدوثها ، ويتم تسجيل الإيرادات والمصروفات طبقاً لما يلي :-

(أ) الايـــــرادات :

تتمثل الإيرادات في التبرعات والصدقات والزكوات والمنح والهبات التي تتلقاها الجمعية من المتبرعين وكذلك كافة الإيرادات الأخرى وتتبع الجمعية السياسات التالية في معالجة إيراداتها وفقاً لما يلي :

(١) يتم إثبات التبرعات والصدقات والزكوات والمنح والهبات وكذلك كافة الإيرادات الأخرى المتنوعة طبقاً لأسس الاستحقاق وذلك عند توافر الشروط التالية :-

(١/ أ) أن تتمتع الجمعية بسلطة إدارة التبرع أو التصرف فيه بأى شكل من أشكال التصرف بما يسمح لها تحديد كيفية الاستخدام في المستقبل .

(١/ ب) أن تتوقع الجمعية الحصول على التبرع بدرجة معقولة من الثقة .

(١/ ج) أن يكون التبرع قابلاً للقياس بدرجة معقولة من الموضوعية .

* وفيما عدا ذلك يتم إثبات التبرعات والصدقات والزكوات والمنح والهبات وكذلك كافة الإيرادات الأخرى المتنوعة طبقاً للأساس النقدى .

(٢) يتم إثبات ما يتم تلقيه من تبرعات فى صورة خدمات أو تجهيزات أو مدافع أو مرافق ضمن الإيرادات وذلك عند إمكانية قياسها بحيث تعكس القيمة المقدرة لتلك التبرعات القيمة العادلة لتلك الخدمات أو المدفع أو التجهيزات .

(ب) المصـــــروفات :

تتمثل مصروفات الأنشطة والمساعدات في المصروفات الناتجة عن مجهودات وظائف الجمعية وكافة المصروفات الأخرى يتم تصنيفها كمصاريف عمومية وإدارية وتتبع الجمعية السياسات التالية في معالجة مصروفاتها وفقاً لما يلي :

(١) يتم إثبات المصروفات العمومية والإدارية فور استحقاقها طبقاً لمبدأ الاستحقاق .

(٢) يتم إثبات مصروفات الأنشطة فور استحقاقها طبقاً لمبدأ الاستحقاق .

(٣) يتم إثبات مصروفات المساعدات المتنوعة والزكاة طبقاً للأسس النقدى .

النقدية وشبه النقدية :

لأغراض إعداد قائمة التدفقات النقدية تتمثل النقدية وشبه النقدية من أرصدة النقدية في الخزينة و الحسابات الجارية وودائع البنوك .

الذمم المدينة :

تثبت الذمم المدينة بصافي قيمتها القابلة للتحقق بعد أخذ مخصص كاف للديون المشكوك في تحصيلها وتشطب الديون المعدومة عند تكبدها

جمعية إكتفاء الأهلية

مسجلة بوزارة الموارد البشرية والتنمية الاجتماعية برقم (٤٣١)

منطقة مكة المكرمة - المملكة العربية السعودية

الإيضاحات المتممة للقوائم المالية

الأصول الثابتة :-

يتم الاعتراف بالموجودات الثابتة عندما يترتب على استخدامها تدفق منافع اقتصادية مستقبلية للجمعية ويمكن تقدير تكلفتها بدرجة عالية من الدقة ، ويتم إثباتها بالتكلفة التاريخية مطروحاً منها مجمع الاستهلاك ، وفي حالة وجود مؤشرات على اضمحلال تلك الأصول يتم خصم مجمع خسارة الاضمحلال ، وتهلك القيمة الدفترية لتلك الأصول بطريقة القسط الثابت على عمرها الإنتاجي المقدر وفقاً للمعدلات التالية :-

المبانى	٤%
السيارات	٢٠%
أثاث ومفروشات	١٠%
أجهزة وآلات وعدد	١٥%
حاسب آلي ومشتقاته	٢٠%
خزن حديدية	٢,٥%

الإستثمارات طويلة الأجل:

تقوم الجمعية بتسجيل إستثماراتها بموجب التكلفة الفعلية عند إقتنائها وفى تاريخ إعداد القوائم المالية يتم تقييم الأسهم طبقاً للقيمة العادلة لها ويعالج الفرق فى حساب التغير فى القيمة العادلة للأسهم وحساب مكاسب أو (خسائر) غير محققة من أوراق مالية متاحة للبيع.

مكافأة نهاية الخدمة:

يتم إحتساب مخصص مكافأة نهاية الخدمة وفقاً لأحكام نظام العمل والعمال السعودى (حسب شروط العقد لبعض الموظفين) بشكل ثابت ومنتظم على أساس المدة التي أمضاها الموظف في الخدمة وحسب المعيار الدولي للتقرير المالي للمنشآت الصغيرة والمتوسطة يسمح بتسجيلها على أساس نظام العمل المطبق عي الدولة بدلاً من إحتسابها بالطريقة الإكتوارية وذلك لوجود تكلفة لا مبرر لها.

الحسابات الدائنة والذمم الدائنة الأخرى :

يتم قيد الذمم الدائنة الأخرى بالتكلفة الفعلية لها .

التبرعات :-

يتم تصنيف التبرعات التي تتلقاها الجمعية من قبل المتبرعين إلى تبرعات مقيدة وتبرعات غير مقيدة وتبرعات أوقاف طبقاً لطبيعة وشروط تلقي الجمعية للتبرع من قبل المتبرعين

التبرعات العينية :-

يتم قيد التبرعات العينية بالقيمة القابلة للتحقق فى الفترة المحاسبية التى تم الامتلاك فيها وعند تعذر الوصول إلى القيمة القابلة للتحقق لذلك السلع فإنه يجب تأجيل الاعتراف بتلك التبرعات إلى حين بيعها .

قائمة التدفقات النقدية:

يتم إعداد قائمة التدفقات النقدية وفقا للطريقة غير المباشرة ولأغراض إعداد قائمة التدفقات النقدية تتمثل النقدية وما فى حكمها فى أرصدة النقدية بالصندوق والحسابات الجارية.

اكتفاء

جمعية إكتفاء الأهلية
مسجلة بوزارة الموارد البشرية والتنمية الاجتماعية برقم (٤٣١)
منطقة مكة المكرمة - المملكة العربية السعودية
الإيضاحات المتممة للقوائم المالية

(٣) النقد لدى البنوك	٢٠٢١/١٢/٣١ م	٢٠٢٠/١٢/٣١ م
نقد بالصندوق	١,٠٠٠	٠
نقد بالبنك	٨٦٩,٧١٣	٩١٩,٨٢١
الاجمالي	٨٧٠,٧١٣	٩١٩,٨٢١

(٤) ذمم مدينة - عملاء	٢٠٢١/١٢/٣١ م	٢٠٢٠/١٢/٣١ م
مجتمع جميل	٠	١١,٣٠٠
جمعية دفع الخيرية	١,٢٠٠	٠
مؤسسة حياة الخيرية	٨٠٠	٠
مؤسسة عبدالقدر البكري	١٢,٢٠٠	٧,٢٥٠
الاجمالي	١٤,٢٠٠	١٨,٥٥٠

(٥) مصروفات مدفوعة مقدمة وأرصدة مدينة أخرى	٢٠٢١/١٢/٣١ م	٢٠٢٠/١٢/٣١ م
ايجارات مقدمة	١٥,٣٩٠	١٥,٣٩٠
تأمين طبي	٤٢,٤١٨	٢٦,٣١٧
تأمين سيارات	١,٢١٢	٢,١٣٦
ضريبة القيمة المضافة	٦١,٩١٩	٢٣,٦٧٩
سلف عاملين	١١,٨٨٣	٢١,٢٥٥
الاجمالي	١٣٢,٨٢٢	٨٨,٧٧٧

(٦) إيرادات مستحقة	٢٠٢١/١٢/٣١ م	٢٠٢٠/١٢/٣١ م
شقق عمارة جوهرة حراء	٣٣٧,٣٥٤	٣١٥,٣٧٧
محلات عمارة جوهرة حراء	٢٥,٠٠٠	٦٢,٥٠٠
دعم الوزارة	٠	٧٣٥,٠٠٠
فيلا النعيم	٠	١٥٠,٠٠٠
الاجمالي	٣٦٢,٣٥٤	١,٢٦٢,٨٧٧

جمعية إكتفاء الأهلية
مسجلة بوزارة الموارد البشرية والتنمية الاجتماعية برقم (٤٣١)
منطقة مكة المكرمة - المملكة العربية السعودية
الإيضاحات المتممة للقوائم المالية

(٧) المخزون	٢٠٢١/١٢/٣١ م	٢٠٢٠/١٢/٣١ م
مخزون أحبار	٢,١٩٠	٤,٣٥٠
الاجمالي	٢,١٩٠	٤,٣٥٠

(٨) إستثمارات مالية	٢٠٢١/١٢/٣١ م	٢٠٢٠/١٢/٣١ م
صندوق الأهلي المتنوع للمتاجرة بالريال السعودي	١٢,٢١٤,٧١٢	١٢,٠٦٠,٤٠٦
إستبعدات	(١,٠٠٠,٠٠٠)	(١,٠٠٠,٠٠٠)
أرباح غير محققة	٦٤,١١٩	١,١٥٤,٣٠٦
	١١,٢٧٨,٨٣١	١٢,٢١٤,٧١٢

(٩) إستثمارات أراضي معدة للبيع	٢٠٢١/١٢/٣١ م	٢٠٢٠/١٢/٣١ م
الرصيد في بداية السنة	٧,٠٠٠,٠٠٠	٧,٠٠٠,٠٠٠
يخصم/مخصص مصروف إستثمار	(٧,٠٠٠,٠٠٠)	(٤,٦٢٠,٠٠٠)
صافي إستثمارات الأراضي	٠	٢,٣٨٠,٠٠٠
صندوق كنب الإستثماري	٨٨٦,٢٩٦	٨٨٦,٢٩٦
	٨٨٦,٢٩٦	٣,٢٦٦,٢٩٦

(١٠) صافي الأصول الإستثمارية - بالتكلفة

التكلفة	أراضي	مباني	الإجمالي
الرصيد في بداية السنة	١٤,٠٢٦,٩٣٨	٥,٣٢٠,٥٦٢	١٩,٣٤٧,٥٠٠
الرصيد في نهاية السنة	١٤,٠٢٦,٩٣٨	٥,٣٢٠,٥٦٣	١٩,٣٤٧,٥٠٠
الإهلاك المتراكم			
الرصيد في بداية السنة	٠	١,٨٩١,٢١٩	١,٨٩١,٢١٩
إهلاك السنة	٠	٢١٢,٨٢٣	٢١٢,٨٢٣
الرصيد في نهاية السنة	٠	٢,١٠٤,٠٤٢	٢,١٠٤,٠٤٢
صافي القيمة الدفترية			
الرصيد في ٣١ ديسمبر ٢٠٢١م	١٤,٠٢٦,٩٣٨	٣,٢١٦,٥٢٠	١٧,٢٤٣,٤٥٨
الرصيد في ٣١ ديسمبر ٢٠٢٠م	١٤,٠٢٦,٩٣٨	٣,٤٢٩,٣٤٣	١٧,٤٥٦,٢٨١

اكتفاء

جمعية إكتفاء الأهلية
مسجلة بوزارة الموارد البشرية والتنمية الاجتماعية برقم (٤٣١)
منطقة مكة المكرمة - المملكة العربية السعودية
الإيضاحات المتممة للقوائم المالية

(١١) صافي الأصول غير الملموسة

	٣١ /١٢/ ٢٠٢١ م	٣١ /١٢/ ٢٠٢٠ م
	برامج الكمبيوتر والتراخيص	
التكلفة		
الرصيد في بداية المدة	٢,٦٥٩,٦٧٥	٢,٦٥٩,٦٧٥
الرصيد في نهاية السنة	٢,٦٥٩,٦٧٥	٢,٦٥٩,٦٧٥
الإطفاء المتراكم		
الرصيد في بداية السنة	٢,٦٤٩,٩٨٦	٢,٦٤٤,٢٧٢
إطفاء السنة	٥,٢٢٢	٥,٧١٤
الرصيد في نهاية السنة	٢,٦٥٥,٢٠٨	٢,٦٤٩,٩٨٦
صافي القيمة الدفترية		
الرصيد في ٣١ ديسمبر ٢٠٢٠،٢٠٢١	٤,٤٦٧	٩,٦٨٩

جمعية إكتفاء الأهلية
مسجلة بوزارة الموارد البشرية والتنمية الاجتماعية برقم (٤٣١)
منطقة مكة المكرمة - المملكة العربية السعودية
الإيضاحات المتممة للقوائم المالية

(١٢) صافي الأصول الثابتة

البيـــــان	نسبة الاهلاك	تكلفة الأصول بداية السنة	الإضافات خلال السنة	الإستبعدات خلال العام	تكلفة الاصول نهاية السنة	مجمع الاهلاكات بداية السنة	الاهلاكات خلال السنة	مجمع الاهلاك المستبعد	مجمع الإهلاكات نهاية السنة	صافي قيمة الأصول في ٢٠٢١/١٢/٣١م	صافي قيمة الأصول في ٢٠٢٠/١٢/٣١م
السيارت	%٢٠	١٦٩,٤٠٠	٢٥,٥٧٤	١٦٩,٤٠٠	٢٥,٥٧٤	٢,٤٠١	٢,٤٠١	١٦٩,٤٠٠	٢,٤٠١	١٣,١٧٣	٠
أثاث ومفروشات	%١٠	١٦١,٩٦٤	٣,١٢١	١,٢٠٤	١٦٣,٨٧١	٩١,٦٤٦	١٥,٠٠٥	١,١١٠	١٠٥,٥٤١	٥٨,٣٣٠	٧٠,٣١٨
أجهزة وآلات وعدد	%١٥	١٢٩,٥٠٣	٦,٢٥٠	٠	١٣٥,٧٥٣	٨٦,٣٥٦	١٢,٦٢٩	٠	٩٨,٩٨٥	٣٦,٧٦٨	٤٣,١٤٧
حاسب آلي	%٢٠	٤٢٠,٦٧١	١٠,٦٢١	٠	٤٣١,٨٩٢	٤١٠,٦٩٤	٥,٩١٣	٠	٤١٦,٦٠٧	١٥,٢٨٥	٩,٩٧٧
خزن حديدية	%٢.٥	٣,٧٩٩	٠	٠	٣,٧٩٩	١,٠٣٠	٨٣		١,١١٣	٢,١٨٦	٢,٢٦٩
		٨٨٤,٨٣٧	٤٦,١٥٦	١٧٠,٦٠٤	٧٦٠,٣٨٩	٧٥٩,١٢٦	٣٦,٠٣١	١٧٠,٥١٠	٦٢٤,٦٤٧	١٣٥,٧٤٢	١٢٥,٧١١

اكتفاء

جمعية إكتفاء الأهلية

مسجلة بوزارة الموارد البشرية والتنمية الاجتماعية برقم (٤٣١)

منطقة مكة المكرمة - المملكة العربية السعودية

الإيضاحات المتممة للقوائم المالية

(١٣) مصروفات مستحقة و أرصدة دائنة أخرى	٢٠٢١/١٢/٣١ م	٢٠٢٠/١٢/٣١ م
تأمينات مستردة	١٧,٥٠٠	١٩,٩٨٣
تأمينات اجتماعية	١٥,٧٣٦	٢٤,٣٤٩
إجازات مستحقة	٧٥,٦٠٩	١٦٥,٨٠٤
تأمين طبي	٠	٣,٢٠٦
مصروفات عمارة جوهرة حراء	٥,٨٩٧	١٧,٥٦٥
شركة أطوار	١٢,٢٧٥	٠
إشتراكات الأعضاء	٦,٠٠٠	٢,٠٠٠
إيجارات شقق جوهرة حراء	٤٧,٤٥٦	٤٩,٩٠٦
الاجمـــــالى	١٨٠,٤٧٣	٢٨٢,٨١٣

(١٤) مخصص مكافأة نهاية الخدمة	٢٠٢١/١٢/٣١ م	٢٠٢٠/١٢/٣١ م
رصيد المخصص أول العام	٦٨٤,٨٩٣	٥٧٨,٥٨٤
المخصص خلال العام	١٠٤,٤٤٨	١١٨,٥٩٤
المسدد المخصص خلال العام	(٣٨٥,٣٠٥)	(١٢,٢٨٥)
الاجمـــــالى	٤٠٤,٠٣٦	٦٨٤,٨٩٣

(١٥) التبرعات النقدية المقيدة	٢٠٢١/١٢/٣١ م	٢٠٢٠/١٢/٣١م
وقف الموسى	٠	٥٠,٠٠٠
مبادرة الخير	٠	٦,١٤٥
مبادرة البراكة	٠	١,٠٥٥
مبادرة مستقبل أفضل	٨٠٠	٠
الاجمـــــالى	٨٠٠	٥٧,٢٠٠

جمعية إكتفاء الأهلية

مسجلة بوزارة الموارد البشرية والتنمية الاجتماعية برقم (٤٣١)

منطقة مكة المكرمة - المملكة العربية السعودية

الإيضاحات المتممة للقوائم المالية

(١٦) التبرعات العينية	٢٠٢١/١٢/٣١ م	٢٠٢٠/١٢/٣١م
تبرعات مواد نظافة	٧,٢٤٩	٣,٥٨٦
تبرعات سلات غذائية	٠	١٤٤,٧٥٠
تبرعات خدمات قطوع	١٧٦,٩١٢	٢٥٠,٣٧٥
تبرعات عالم الوسام	٤٨٣	٠
تبرعات شركة الربيع	٧٤٧	٠
تبرعات أجهزة	١٣,٦٩٦	٠
تبرعات بطارية سيارة	١٦٠	٠
تبرعات مفروشات إستهلاكية	٢٥٠	٠
تبرعات تركية أجهزة حاسب	٤,٠٣٠	٠
الاجمـــــالى	٢٠٣,٥٤٧	٣٩٨,٩١١

(١٧) إعتنات الوزارة	٢٠٢١/١٢/٣١ م	٢٠٢٠/١٢/٣١م
إعانة تشغيلية	١٠,٨٢٢	٦,٩٩٩
إعانة البرامج والأنشطة	٠	٧٣٥,٠٠٠
الاجمـــــالى	١٠,٨٢٢	٧٤١,٩٩٩

(١٨) إيرادات الأنشطة	٢٠٢١/١٢/٣١ م	٢٠٢٠/١٢/٣١م
توثيق وتشخيص حالات	٦٥,٦٢٥	٦٠,٧٠٠
الاجمـــــالى	٦٥,٦٢٥	٦٠,٧٠٠

اكتفاء

جمعية إكتفاء الأهلية

مسجلة بوزارة الموارد البشرية والتنمية الاجتماعية برقم (٤٣١)

منطقة مكة المكرمة - المملكة العربية السعودية

الإيضاحات المتممة للقوائم المالية

(١٩) مصروفات الأنشطة	٢٠٢١/١٢/٣١ م	٢٠٢٠/١٢/٣١م
رواتب وأجور	٥٥٠,٥٥٣	٣٥٢,٤٢٥
تأمينات إجتماعية	٣٨,٥٢٩	٢٩,٤٧٦
إجازات	٠	٥٠,٤٩٥
إيجارات	٤١,٤٠٦	٤٢,٤٠٠
ايجار مقر الجمعية -برج الخريجي	٣٢,٧٩٠	٠
أدوات كتابية ومطبوعات	١,٣٢٣	٧١٧
مبادرات	٥٨,٤٤٥	٣٤٧,٩٨٢
خدمات تطوع	١٧٦,٩١٢	٢٥٠,٣٧٥
كهرباء ومياه	٢,٩٧٩	٣,٢٣٦
صيانة وترميم	١,٣٣٧	٨٨٥
بريد وبرق وهاتف وإنترنت	٨٠,٤٦	٦,٦٣٠
تأمين طبي	٢٠,١١٠	١٧,٩٥٤
تأمين سيارات وايجار سيارات	١١,٣٨٨	١,٧٢٠
محروقات وصيانة سيارات	٧,٥٠٠	٢,٥٧٠
ممتهلكات أخري	٦٨٨	٠
نظافة وضيافة	٣,٦٠٠	٢,٨٩٧
مكافأة نهاية الخدمة	٣٨,٧٤١	٣٨,٢٨٦
متنوعة	٠	١٩٣
الإجمـــــالي	٩٩٤,٣٤٧	١,٠٤٨,٢٤١

جمعية إكتفاء الأهلية

مسجلة بوزارة الموارد البشرية والتنمية الاجتماعية برقم (٤٣١)

منطقة مكة المكرمة - المملكة العربية السعودية

الإيضاحات المتممة للقوائم المالية

(٢٠) المصاريف العمومية والادارية	٢٠٢١/١٢/٣١ م	٢٠٢٠/١٢/٣١م
رواتب وأجور وما في حكمها	٧٦١,٨٩٧	٨٥٤,١٨٧
تأمينات اجتماعية	٨٢,٢٤٥	٨٤,٩١٥
إجارات	٦٥,٠٠٣	٨٧,٠٨٥
إيجارات	٨٠,٢٧٨	٧٠,٦٦٨
أدوات مكتبية ومطبوعات وتقارير	٤,٠٥٧	٣,٠٩٨
بريد وبرق وهاتف	٩,٩٥٤	١٢,٦٧٣
كهرباء ومياه	٧,٢٩٤	٥,٢١٦
ضيافة ونظافة	٦,٩٥٩	٥,٧٥١
صيانة وإصلاح وترميم	١٨,٥٤٠	٣٧٨
محروقات وصيانة سيارات	٠	٧,٦٧٩
إستشارات	٠	٤٧,٥٠٠
مواد مستهلكة	٥٧٩	٠
دعاية واعلان	١,٧٧٧	٠
استضافة البريد السعودي	٤,٠٠٠	٠
مكافأة نهاية الخدمة	٥٧,٣٠٧	٨٠,٣٠٩
مكافأة نهاية الخدمة		
صيانة أجهزة وبرامج	٠	٨,٨١٥
تجديد اشتراكات	١,٣٥٠	٠
رسوم وإشتراكات	٩,٣٠٧	٦,٤٦٠
تأمين طبي	١٦,٣٨٧	٣٠,٢٢٦
عمالة مؤقتة	٣,٤٩٣	٣,٣٠٠
رسوم بنكية	٦٩	٣٣
متنوعة	٢,٠٠٠	٣٠٤
الإجمـــــالي	١,١٣٢,٤٩٨	١,٣٠٨,٥٩٧

(٢١) صافي الأصول المقيدة	٢٠٢١/١٢/٣١ م	٢٠٢٠/١٢/٣١م
إعانة الوزارة	١,٦٥٠,٠٠٠	١,٦٥٠,٠٠٠
تبرع مخصص لبناء مقر الجمعية	٥,٠٠٠,٠٠٠	٥,٠٠٠,٠٠٠
وقف موسى (وظيفتي حياتي)	١٠٠,٠٠٠	٥٠,٠٠٠
تدريب موظفات	٠	٥٠,٠٠٠
اضافة برامج	١,١١٠,٢٢٥	١,١١٧,٢٢٥
مشروع ضيافة الجوال	٠	٧,٣٦٤
تبرع مؤسسة سالم بن محفوظ	٠	٣٠,٣٨٨
دعم الوزارة	٦٧٩,٥٠٠	٧٣٥,٠٠٠
مصاريف الموظفين	٣٩,٥٠١	٢٧,٩٢٤
الإجمـــــالي	٨,٥٧٩,٢٢٦	٨,٦٥٧,٩٠١

اكتفاء

العملاء والداعمين

اكتفاء

شكـــــــــراً